



ΕΦΗΜΕΡΙΣ ΤΗΣ ΚΥΒΕΡΝΗΣΕΩΣ

ΤΗΣ ΕΛΛΗΝΙΚΗΣ ΔΗΜΟΚΡΑΤΙΑΣ

ΤΕΥΧΟΣ ΤΕΤΑΡΤΟ

Αρ. Φύλλου 179

11 Μαΐου 2009

ΠΕΡΙΕΧΟΜΕΝΑ

ΑΠΟΦΑΣΕΙΣ

| | |
|---|---|
| Κήρυξη ως αναδασωτέες εκτάσεις εμβαδού 1373,78 τ.μ. και 489,05 τ.μ. στη θέση «Στουρνάρι», του διακατεχόμενου δάσους Βατσουινιάς, Δήμου Μουζακίου..... | 1 |
| Επικύρωση οριοθέτησης τμήματος ρέματος στην περιοχή «Ντερέ» του Δήμου Έδεσσας, του Νομού Πέλλας..... | 2 |
| Επικύρωση καθορισμού οριογραμμών ρέματος Αράπης - Καρύδα του Δ.Δ. Αγίου Νικολάου Δήμου Σιθωνίας του Νομού Χαλκιδικής..... | 3 |

ΑΠΟΦΑΣΕΙΣ

| | |
|---|-----|
| Αριθμ. 139 | (1) |
| Κήρυξη ως αναδασωτέες εκτάσεις εμβαδού 1373,78 τ.μ. και 489,05 τ.μ. στη θέση «Στουρνάρι», του διακατεχόμενου δάσους Βατσουινιάς, Δήμου Μουζακίου. | |
| Ο ΓΕΝΙΚΟΣ ΓΡΑΜΜΑΤΕΑΣ ΠΕΡΙΦΕΡΕΙΑΣ ΘΕΣΣΑΛΙΑΣ | |
| Έχοντας υπόψη: | |
| 1. Τις διατάξεις του άρθρου 117 παρ. 3 του Συντάγματος της Ελλάδας. | |
| 2. Τις διατάξεις του ν. 3200/1955 «Περί διοικητικής αποκεντρώσεως, όπως αυτές τροποποιήθηκαν μεταγενέστερα». | |
| 3. Τις διατάξεις του ν. 2503/1997 «Διοίκηση, Οργάνωση, Στελέχωση Περιφέρειας κ.λπ.». | |
| 4. Τις διατάξεις του ν. 998/1979 «Περί προστασίας των Δασών και των Δασικών εν γένει εκτάσεων της Χώρας και ειδικότερα | |
| α) του άρθρου 41 παρ. 1 όπως συμπληρώθηκε με το άρθρο 1 παρ. 8 του ν. 3208/2003 | |
| β) του άρθρου 38 παρ. 1. | |
| 5. Τις υπ' αριθμ. 160417/1180/8.7.1980 και 182447/3049/24.9.1980 διαταγές του ΥΠΑΑΤ. | |

6. Την υπ' αριθμ. 5851/10.7.2007 (ΦΕΚ 1157/10.7.2007 τεύχος Β') απόφαση Γενικού Γραμματέα Περιφέρειας Θεσσαλίας «Για μεταβίβαση αρμοδιοτήτων του Γ.Γ.Π. Θεσσαλίας, στο Γεν. Δ/τη της Περιφέρειας και στους Προϊσταμένους των Διευθύνσεων και των Τμημάτων της Περιφέρειας», την υπ' αριθμ. οικ. 8756/67345/19.8.2008 (ΦΕΚ 1907/18.9.2008 τεύχος Β') απόφαση του Γ.Γ.Π.Θ., που αφορά την τροποποίηση της υπ' αριθμ. 5851/10.7.2007 παραπάνω απόφασης.

7. Την υπ' αριθμ. 135/14.1.2009 πρόταση του αρμόδιου Δασαρχείου Μουζακίου σχετικά με την κήρυξη ως αναδασωτέας της αναφερόμενης στο θέμα έκτασης, αποφασίζουμε:

Κηρύσσουμε ως αναδασωτέες διακατεχόμενες δασικές εκτάσεις εμβαδού 1373,78 τ.μ. και 489,05 τ.μ.

Οι εκτάσεις αυτές, που βρίσκονται στη θέση «Στουρνάρι» περιφέρειας Δ.Δ. Βατσουινιάς, του Δήμου Μουζακίου, απεικονίζονται με στοιχεία Δ1,Δ2Δ3,Δ4,Δ5,Δ5',Δ7,Α11,Α12,Α13,Α14,Δ1 και Δ8,Α1,Α2,Α3,Α6,Δ10,Δ9,Δ8 αντίστοιχα, στο προσαρτημένο στην παρούσα απόφασή μας διάγραμμα το οποίο αποτελεί αναπόσπαστο μέρος αυτών και έχουν όρια:

Ανατολικά: Με έκταση του διακατεχόμενου δάσους Βατσουινιάς.

Δυτικά: Με έκταση ιδίου.

Βόρεια: Με έκταση ιδίου και διακ. δάσους Βατσουινιάς.

Νότια: Με ασφαλτοστρωμένο δρόμο.

Σκοποί της κήρυξης των ανωτέρω εκτάσεων ως αναδασωτέες είναι, η διατήρηση του δασικού χαρακτήρα αυτών, ο αποκλεισμός διάθεσής τους για άλλη χρήση και η αποκατάσταση με φυσική αναγέννηση της καταστραφείσης από παράνομη εκχέρσωση δασικής βλάστησης αποτελούμενης από άτομα Δρυός.

Η απόφαση αυτή να δημοσιευθεί στην Εφημερίδα της Κυβερνήσεως.

Λάρισα, 1 Απριλίου 2009

Ο Γενικός Γραμματέας Περιφέρειας
ΦΩΤΙΟΣ ΓΚΟΥΠΑΣ

ΤΟΠΟΓΡΑΦΙΚΟ ΣΧΕΔΙΑΓΡΑΜΜΑ
ΕΚΧΕΡΣΩΘΕΙΣΑΣ ΔΑΣΙΚΗΣ ΕΚΤΑΣΗΣ ΣΤΗ ΘΕΣΗ «ΣΤΟΥΡΝΑΡΙ»
ΤΟΥ ΔΙΑΚΑΤΕΧΟΜΕΝΟΥ ΔΑΣΟΥΣ ΒΑΤΣΟΥΝΙΑΣ ΔΗΜΟΥ ΜΟΥΖΑΚΙΟΥ

ΕΘΝΙΚΟ ΤΥΠΟΓΡΑΦΕΙΟ
Για τεχνικούς λόγους στο σχεδιάγραμμα,
έγινε σμίκρυνση, κατά ποσοστό 40%

Κλίμακα 1:500

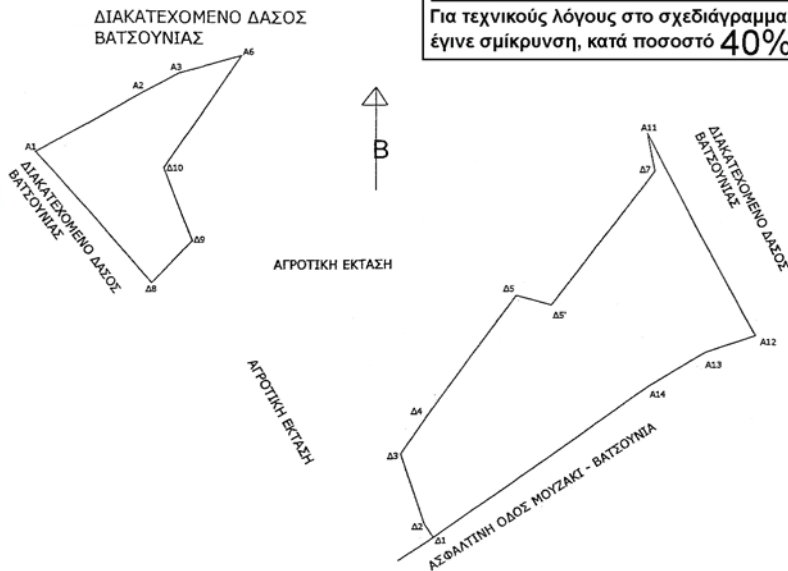

ΥΠΟΜΝΗΜΑ

ΕΜΒΛΑΔΟ (Α1.Α2.Α3.Α6.Δ10.Δ9.Δ8.Α1) Ε=489,05 τ.μ
ΕΜΒΛΑΔΟ (Δ1.Δ2.Δ3.....Α13.Α14.Δ1) Ε=1373,78τ.μ

ΠΙΝΑΚΑΣ ΣΥΝΤΕΤΑΓΜΕΝΩΝ

| ΣΗΜΕΙΑ | X | Ψ |
|--------|--------|---------|
| Δ1 | 293257 | 4365192 |
| Δ2 | 293274 | 4365201 |
| Α3 | 293280 | 4365204 |
| Α6 | 293290 | 4365207 |
| Δ10 | 293278 | 4365189 |
| Δ9 | 293282 | 4365177 |
| Δ8 | 293276 | 4365170 |
| Δ1 | 293322 | 4365129 |
| Δ2 | 293320 | 4365131 |
| Δ3 | 293316 | 4365142 |
| Δ4 | 293320 | 4365149 |
| Δ5 | 293335 | 4365168 |
| Δ5 | 293341 | 4365167 |
| Δ7 | 293358 | 4365189 |
| Α11 | 293357 | 4365195 |
| Α12 | 293374 | 4365162 |
| Α13 | 293366 | 4365159 |
| Α14 | 293357 | 4365154 |

ΘΕΩΡΗΘΗΚΕ
ΛΑΡΙΣΑ 14-01-2009
Ο ΓΕΝΙΚΟΣ ΓΡΑΜΜΑΤΕΑΣ
ΠΕΡΙΦΕΡΕΙΑΣ ΘΕΣΣΑΛΙΑΣ

ΓΚΟΥΠΑΣ ΦΩΤΙΟΣ



ΜΟΥΖΑΚΙ 14-11-2008
Ο ΣΥΝΤΑΚΤΗΣ

ΑΝΝΟΠΟΥΛΟΣ ΘΕΟΔΩΡΟΣ
ΔΑΣΟΠΟΝΟΣ

ΑΠΟΣΠΑΣΜΑ ΦΥΛΛΟΥ ΧΑΡΤΗ Γ.Υ.Σ.
ΕΚΧΕΡΣΩΘΕΙΣΑΣ ΔΑΣΙΚΗΣ ΕΚΤΑΣΗΣ ΣΤΗ ΘΕΣΗ «ΣΤΟΥΡΝΑΡΙ»
ΤΟΥ ΔΙΑΚΑΤΕΧΟΜΕΝΟΥ ΔΑΣΟΥΣ ΒΑΤΣΟΥΝΙΑΣ ΔΗΜΟΥ ΜΟΥΖΑΚΙΟΥ

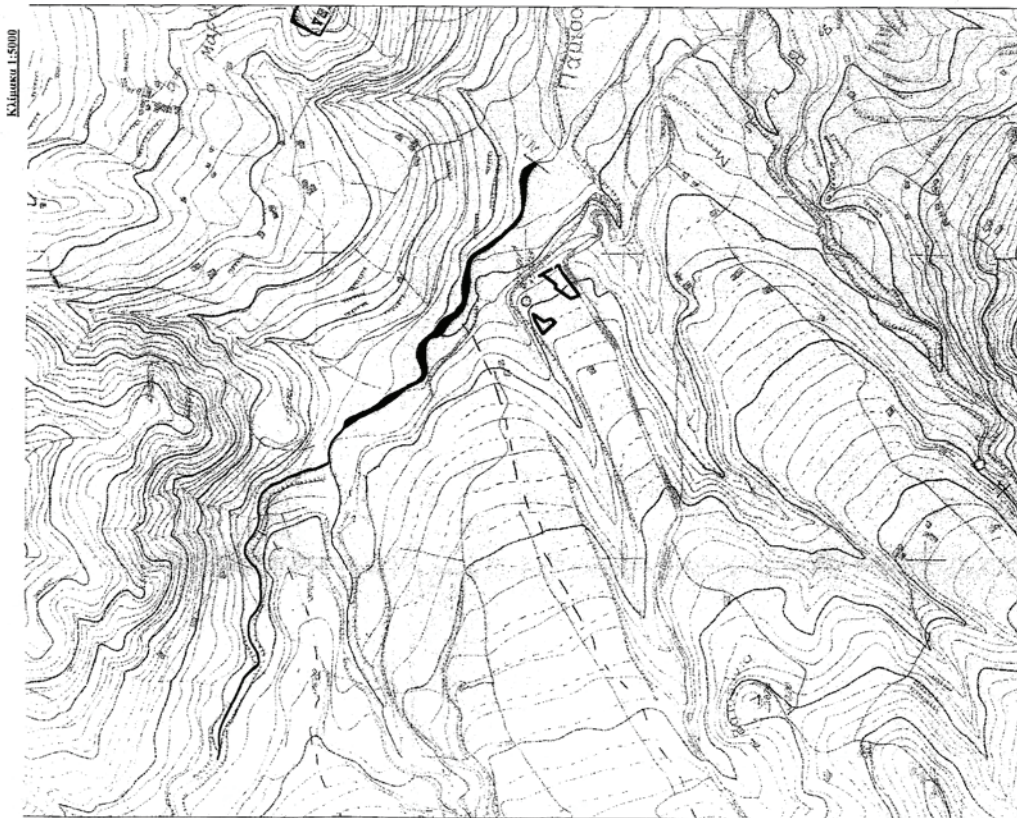

ΜΟΥΖΑΚΙ 14-11-2008
Ο ΣΥΝΤΑΚΤΗΣ
ΑΝΝΟΠΟΥΛΟΣ ΘΕΟΔΩΡΟΣ
ΔΑΣΟΠΟΝΟΣ

ΘΕΩΡΗΘΗΚΕ
ΛΑΡΙΣΑ 14-01-2009
Ο ΓΕΝΙΚΟΣ ΓΡΑΜΜΑΤΕΑΣ
ΠΕΡΙΦΕΡΕΙΑΣ ΘΕΣΣΑΛΙΑΣ
ΓΚΟΥΠΑΣ ΦΩΤΙΟΣ

Αριθμ. 4091

(2)

Επικύρωση οριοθέτησης τμήματος ρέματος στην περιοχή «Ντερέ» του Δήμου Έδεσσας, του Νομού Πέλλας.

Ο ΓΕΝΙΚΟΣ ΓΡΑΜΜΑΤΕΑΣ ΠΕΡΙΦΕΡΕΙΑΣ
ΚΕΝΤΡΙΚΗΣ ΜΑΚΕΔΟΝΙΑΣ

Έχοντας υπόψη:

1) Τις διατάξεις του άρθρου 5 του ν. 3010/23.4.2002 «Εναρμόνιση του ν. 1650/1986 με τις οδηγίες 97/11 Ε.Ε. και 96/61 Ε.Ε., διαδικασία οριοθέτησης και ρυθμίσεις θεμάτων για τα υδατορέματα και άλλες διατάξεις» (Φ.Ε.Κ. 91Α/25.4.2002).

2) Τις διατάξεις του ν. 2503/1997 «Διοίκηση, οργάνωση της Περιφέρειας, ρύθμιση θεμάτων για την τοπική αυτοδιοίκηση και άλλες διατάξεις» (Φ.Ε.Κ. 107Α/1997).

3) Τις διατάξεις του άρθρου 90 του «Κώδικα νομοθεσίας για την Κυβέρνηση και τα κυβερνητικά όργανα», που κυρώθηκε με το άρθρο πρώτο του π.δ/τος 63/2005 (ΦΕΚ 98 Α΄).

4) Τις διατάξεις του άρθρου 10 του ν. 3044/2002 (ΦΕΚ 197/Α/27.8.2002) για την «Άσκηση αρμοδιοτήτων του Πολεοδομικού Σχεδιασμού».

5) Την υπ' αριθμ. 4195/5.3.2009 απόφαση της Δ.Τ.Υ.Ν.Α. Πέλλας για τον καθορισμό οριογραμμών του τμήματος του ρέματος.

6) Την υπ' αριθμ. 309/2008 απόφαση Δημ. Συμβουλίου Δ. Έδεσσας του Ν. Πέλλας.

7) Την υπ' αριθμ. 1782/24.2009 απόφαση της Δ/σης Δημοσίων Έργων, Τμήμα Υδραυλικών Έργων, έγκρισης της υδρολογικής-υδραυλικής μελέτης του προς καθορισμό των οριογραμμών τμήματος του ρέματος, αποφασίζουμε:

Επικυρώνεται ο καθορισμός των οριογραμμών του ρέματος «Ντερέ» του Δήμου Έδεσσας, του Νομού Πέλλας, που διέρχεται από την εντός οικισμού περιοχή του Δήμου Έδεσσας του Ν. Πέλλας, με τις συντεταγμένες των κορυφών των πολυγωνομετρικών των γραμμών, ως εξής: ανάντη: 2-3-4-...-8-9-10 και κατάντη: 2'-3'-4'-...-8'-9'-10', όπως αυτές σημειώνονται στο τοπογραφικό διάγραμμα κλίμακας 1:500, που συνοδεύει την απόφαση αυτή και αποτελεί αναπόσπαστο μέρος αυτής.

Η ισχύς της απόφασης αυτής αρχίζει από τη δημοσίευσή της στην Εφημερίδα της Κυβερνήσεως.

Η απόφαση αυτή να δημοσιευθεί στην Εφημερίδα της Κυβερνήσεως μαζί με το τοπογραφικό διάγραμμα και τον πίνακα συντεταγμένων των κορυφών του τμήματος του ποταμού που τη συνοδεύουν.

Θεσσαλονίκη, 15 Απριλίου 2009

Ο Γενικός Γραμματέας Περιφέρειας
ΓΕΩΡΓΙΟΣ ΤΣΙΟΤΡΑΣ

ΥΠΟΜΝΗΜΑ

Σωληνωτός αγωγός ομβρίων
(Ομβρία περιοχής "Ντερέ")

Σωληνωτός αγωγός
(Ομβρία ανάντι εθνικής οδού)

Προτεινόμενη οριογραμμή οριοθέτησης ρέματος

Όριο πλημμυρικής παροχής

Θέση και αριθμησης φωτογραφίας

ΠΙΝΑΚΑΣ ΣΥΝΤΕΤΑΓΜΕΝΩΝ
ΚΟΡΥΦΩΝ ΟΡΙΟΘΕΤΗΣΗΣ
L=40.45, M=-1.45
Κ.Φ.Χ. 1:50.000 ΕΔΕΣΣΑ

| α/α | X | Y |
|-----|-----------|-----------|
| 2 | X=6111.21 | Y=4815.55 |
| 3 | X=6114.10 | Y=4811.30 |
| 4 | X=6118.98 | Y=4806.21 |
| 5 | X=6121.06 | Y=4801.53 |
| 6 | X=6122.51 | Y=4795.21 |
| 7 | X=6124.33 | Y=4790.09 |
| 8 | X=6132.38 | Y=4782.60 |
| 9 | X=6140.82 | Y=4776.69 |
| 10 | X=6154.95 | Y=4761.34 |
| 2' | X=6109.22 | Y=4815.32 |
| 3' | X=6112.30 | Y=4810.45 |
| 4' | X=6116.97 | Y=4806.18 |
| 5' | X=6119.22 | Y=4800.76 |
| 6' | X=6120.51 | Y=4795.58 |
| 7' | X=6121.88 | Y=4789.64 |
| 8' | X=6131.05 | Y=4781.19 |
| 9' | X=6139.08 | Y=4775.77 |
| 10' | X=6152.82 | Y=4759.24 |

Το παρόν διαγράμμα
αναφέρει την υψομ.
409/115-4-03 σταθμής
Γ.Π. Περιφέρειας Κεντρικής
Μακεδονίας

Εξουσιοδότηση 15-4-03



ΕΛΛΗΝΙΚΗ ΔΗΜΟΚΡΑΤΙΑ
ΥΠΟΥΡΓΕΙΟ ΠΕΡΙΒΑΛΛΟΝΤΟΣ, ΧΩΡΟΤΑΞΙΑΣ ΚΑΙ ΑΝΤΙΣΤΡΟΦΗΣ ΚΛΙΜΑΤΟΣ
ΓΕΝΙΚΗ ΔΙΕΥΘΥΝΣΗ
ΤΕΧΝΙΚΗ ΥΠΗΡΕΣΙΑ
Από υδρολογική-υδρολογική έρευνα
αντικείμενα της αρμοδιότητας του
Ν. 653/77 όπως τροπ. με το Ν. 2650/02
Ο Υπουργός
Βασίλειος Βασιλείου
Γεν. Διευτ. Κ. Β.
Πρόεδρος Τμ. Υδρ. Έργων
ΤΕΧΝΙΚΟΙ ΚΑΔ
ΠΟΛ. ΜΗΧ/ΚΟΣ
Μ. Β. Β.

| ΕΡΓΟ: ΟΡΙΟΘΕΤΗΣΗ ΤΜΗΜΑΤΟΣ ΡΕΜΑΤΟΣ ΣΤΟ ΔΗΜΟ ΕΔΕΣΣΑΣ | | |
|--|--|---|
| ΕΡΓΟΔΟΤΗΣ | ΣΤΕΡΓΙΟΥ ΘΕΟΔΩΡΟΣ | ΜΑΡΙΑ ΚΟΜ-ΙΩΑΝΝΙΔΟΥ ΔΠ.Π. ΑΡΧ. ΤΟΠΟΓΡ. ΚΑΙ ΜΗΧΑΝΙΚΟΣ ΑΡΧΙΤΕΚΤΟΝΟ/ΜΗΧΑΝΙΚΟΣ ΟΡΙΟΘΕΤΗΣΗΣ ΜΕΛΕΤΗΤΕΣ ΑΡΧΙΤΕΚΤΟΝΟΥ 6994 ΠΑΤΡ. ΓΡΥΦΟΠΟΥΛΟΣ-ΔΑΜΑΣΚ. ΤΗΛ. 2310-24243 Α.Φ.Μ. 01463364-ΛΟΥ ΕΔΕΣΣΑΣ |
| ΜΕΛΕΤΗΤΗΣ | ΙΩΑΝΝΙΔΟΥ ΜΑΡΙΑ Τοπογράφος Μηχανικός | ΑΡΧΙΤΕΚΤΟΝΟΥ Α-3 |
| ΘΕΜΑ | Οριζογιογραφία εναπομείναντος τμήματος ρέματος | ΚΑΙΝΑΚΑ 1:500 |
| Δ.Τ.Υ. ΝΟΜΟΥ ΠΕΛΛΑΣ | | |
| ΕΛΕΓΧΘΗΚΕ | ΕΓΚΡΙΘΗΚΕ | ΘΕΩΡΗΘΗΚΕ |
| Ο ΕΠΙΒΛΕΠΩΝ | Ο ΠΡΟΪΣΤΑΜΕΝΟΣ ΤΜΗΜΑΤΟΣ | Ο ΔΙΕΥΘΥΝΤΗΣ |
| ΙΩΑΝΝΙΔΗΣ ΧΑΡΑΛΑΜΠΟΣ ΠΟΛ. ΜΗΧ/ΚΟΣ με Γ'βο | ΙΩΑΝΝΙΔΗΣ ΧΑΡΑΛΑΜΠΟΣ ΠΟΛ. ΜΗΧ/ΚΟΣ με Γ'βο | ΣΤΕΦΑΝΟΣ ΚΟΝΤΟΣ ΠΟΛ. ΜΗΧ/ΚΟΣ με Α'βο |
| ΗΜΕΡΟΜΗΝΙΑ: 5.3.03 | ΗΜΕΡΟΜΗΝΙΑ: 5.3.03 | ΗΜΕΡΟΜΗΝΙΑ: 5.3.03 |
| ΠΕΡΙΦΕΡΕΙΑ ΚΕΝΤΡΙΚΗΣ ΜΑΚΕΔΟΝΙΑΣ | | |
| ΕΛΕΓΧΘΗΚΕ | ΕΓΚΡΙΘΗΚΕ | ΘΕΩΡΗΘΗΚΕ |
| Ο ΕΠΙΒΛΕΠΩΝ | Ο ΠΡΟΪΣΤΑΜΕΝΟΣ ΤΜΗΜΑΤΟΣ | Ο ΔΙΕΥΘΥΝΤΗΣ |
| ΗΜΕΡΟΜΗΝΙΑ: | ΗΜΕΡΟΜΗΝΙΑ: | ΗΜΕΡΟΜΗΝΙΑ: |

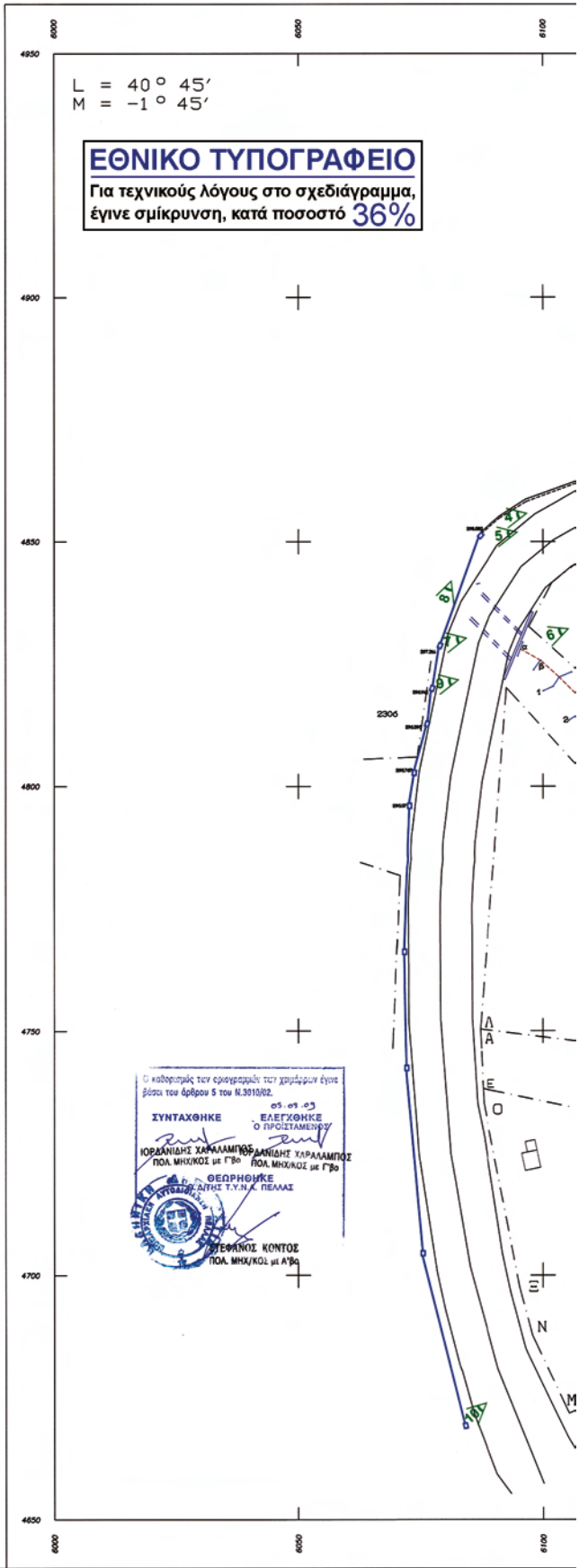

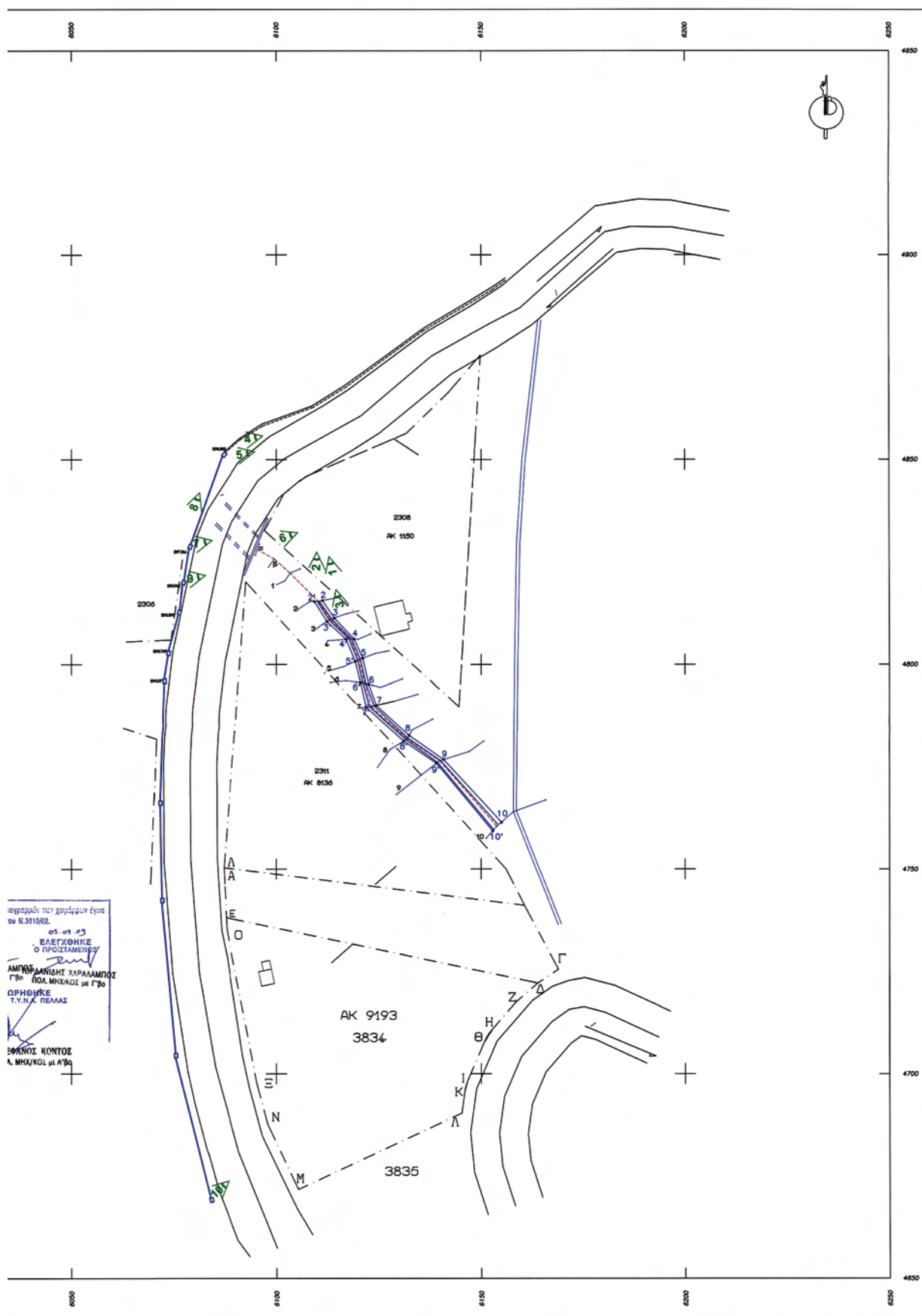

αγοράσει τον χώρο που είναι
 του Ν.3910/02.
 03-09-03
 ΕΛΕΓΧΘΗΚΕ
 Ο ΠΡΟΣΤΑΜΕΝΟΥ
 ΑΜΠΡΟΣΙΑΝΙΔΗΣ ΧΑΡΑΛΑΜΠΟΣ
 Γ.Π. Π.Ο.Λ. ΜΗΧ/ΚΟΣ με Γ.Π.Ο.
 ΠΡΗΘΥΚΕ
 Τ.Υ.Σ.Χ. ΠΕΛΛΑΣ
 ΣΦΑΙΡΟΣ ΚΟΝΤΟΣ
 Α. ΜΗΧ/ΚΟΣ με Α.Π.Θ.

Αριθμ. 2390

(3)

Επικύρωση καθορισμού οριογραμμών ρέματος Αράπης - Καρύδα του Δ.Δ. Αγίου Νικολάου Δήμου Σιθωνίας του Νομού Χαλκιδικής.

Ο ΓΕΝΙΚΟΣ ΓΡΑΜΜΑΤΕΑΣ ΠΕΡΙΦΕΡΕΙΑΣ
ΚΕΝΤΡΙΚΗΣ ΜΑΚΕΔΟΝΙΑΣ

Έχοντας υπόψη:

1) Τις διατάξεις του άρθρου 5 του ν. 3010/23.4.2002 «Εναρμόνιση του ν. 1650/1986 με τις οδηγίες 97/11 Ε.Ε. και 96/61 Ε.Ε., διαδικασία οριοθέτησης και ρυθμίσεις θεμάτων για τα υδατορέματα και άλλες διατάξεις» (Φ.Ε.Κ. 91Α/25.4.2002).

2) Τις διατάξεις του ν. 2503/1997 «Διοίκηση, οργάνωση της Περιφέρειας, ρύθμιση θεμάτων για την τοπική αυτοδιοίκηση και άλλες διατάξεις» (Φ.Ε.Κ. 107Α/1997).

3) Τις διατάξεις του άρθρου 90 του «Κώδικα νομοθεσίας για την Κυβέρνηση και τα κυβερνητικά όργανα», που κυρώθηκε με το άρθρο πρώτο του π.δ/τος 63/2005 (ΦΕΚ 98 Α΄).

4) Τις διατάξεις του άρθρου 10 του ν. 3044/2002 (Φ.Ε.Κ. 197Α/27.8.2002) για την «Άσκηση αρμοδιοτήτων του Πολεοδομικού Σχεδιασμού».

5) Το υπ' αριθμ. 14/2008 έγγραφο της Δ.Τ.Υ.Ν.Α. Χαλκιδικής προς το Δήμο Σιθωνίας.

6) Την υπ' αριθμ. 1592/14/671 οικ/4.2.2008 απόφαση της Δ.Τ.Υ.Ν.Α. Χαλκιδικής για τον καθορισμό των οριογραμμών του ρέματος.

7) Το υπ' αριθμ. 860/24.2.2009 έγγραφο της Δ/σης Δημοσίων Έργων, τμήμα Υδραυλικών Έργων, (αριθμ. ΔΙ.ΠΕ.ΧΩ.Κ.Μ. 2390/26.2.2009) απόφαση της Δ/σης Δημοσίων Έργων, Τμήμα Υδραυλικών Έργων, με το οποίο μας δι-αβιβάζεται η μελέτη του έργου του θέματος, και μας γνωρίζουν ότι ανταποκρίνονται από υδραυλικής απόψεως οι οριογραμμές του ρέματος, αποφασίζουμε:

Επικυρώνεται ο καθορισμός των οριογραμμών ρέματος Αράπης - Καρύδα του Δ.Δ. Αγίου Νικολάου Δήμου Σιθωνίας του Νομού Χαλκιδικής, με τις συντεταγμένες των κορυφών των πολυγωνομετρικών των γραμμών, ως εξής:

Αριστερή κοίτη: Α1,Α2,Α3,.....Α11 και

Δεξιά κοίτη: Δ1,Δ2,Δ3,.....Δ11, όπως αυτές σημειώνονται στο τοπογραφικό διάγραμμα κλίμακας 1:200, και στον πίνακα συντεταγμένων κορυφών του ρέματος, που συνοδεύουν την απόφαση αυτή και αποτελούν αναπόσπαστο μέρος αυτής.

Η ισχύς της απόφασης αυτής αρχίζει από τη δημοσίευση της στην Εφημερίδα της Κυβερνήσεως.

Η απόφαση αυτή να δημοσιευθεί στην Εφημερίδα της Κυβερνήσεως μαζί με το τοπογραφικό διάγραμμα και τον πίνακα συντεταγμένων των κορυφών του ρέματος που τη συνοδεύουν.

Θεσσαλονίκη, 14 Απριλίου 2009

Ο Γενικός Γραμματέας Περιφέρειας
ΓΕΩΡΓΙΟΣ Δ. ΤΣΙΟΤΡΑΣ

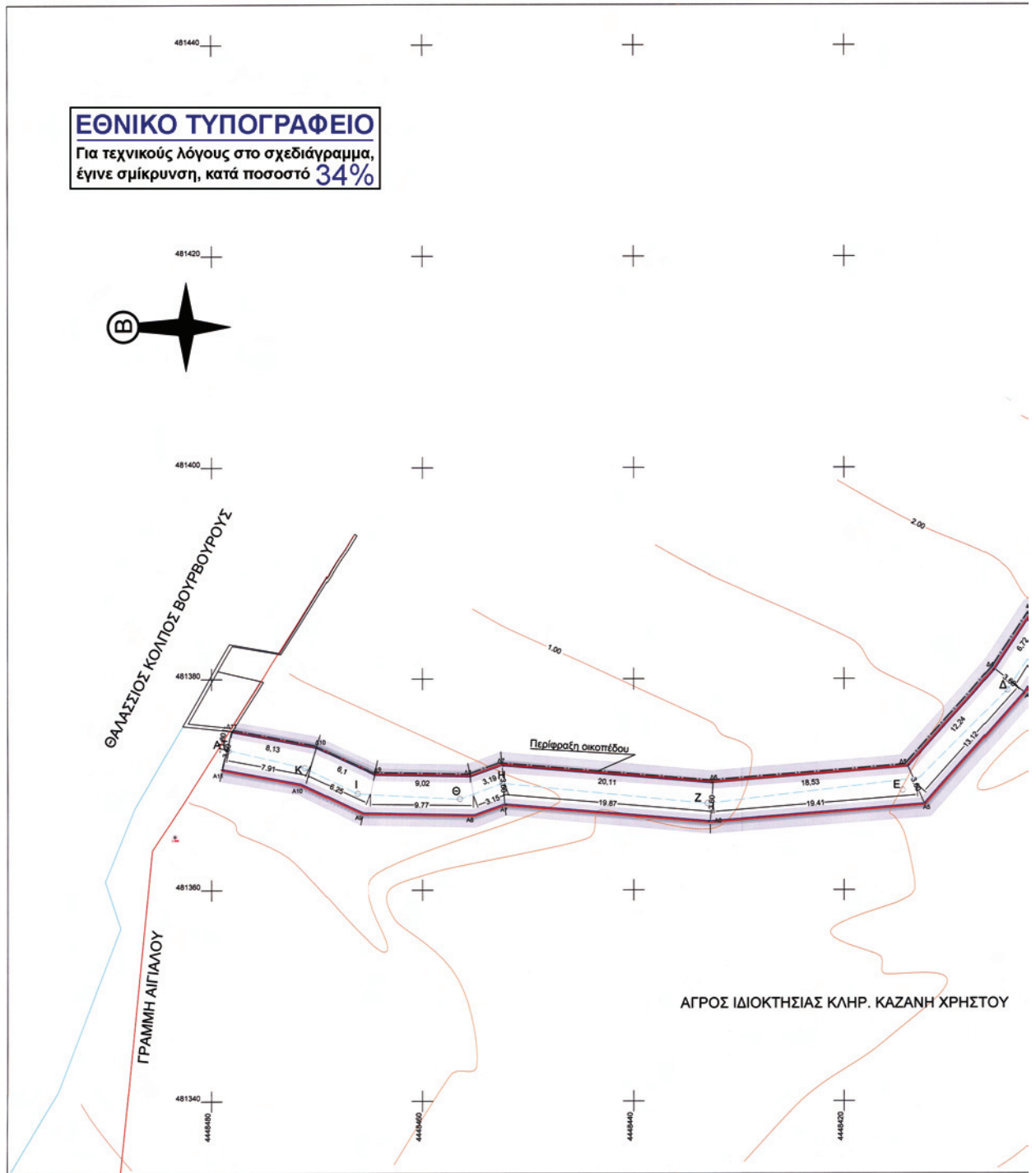

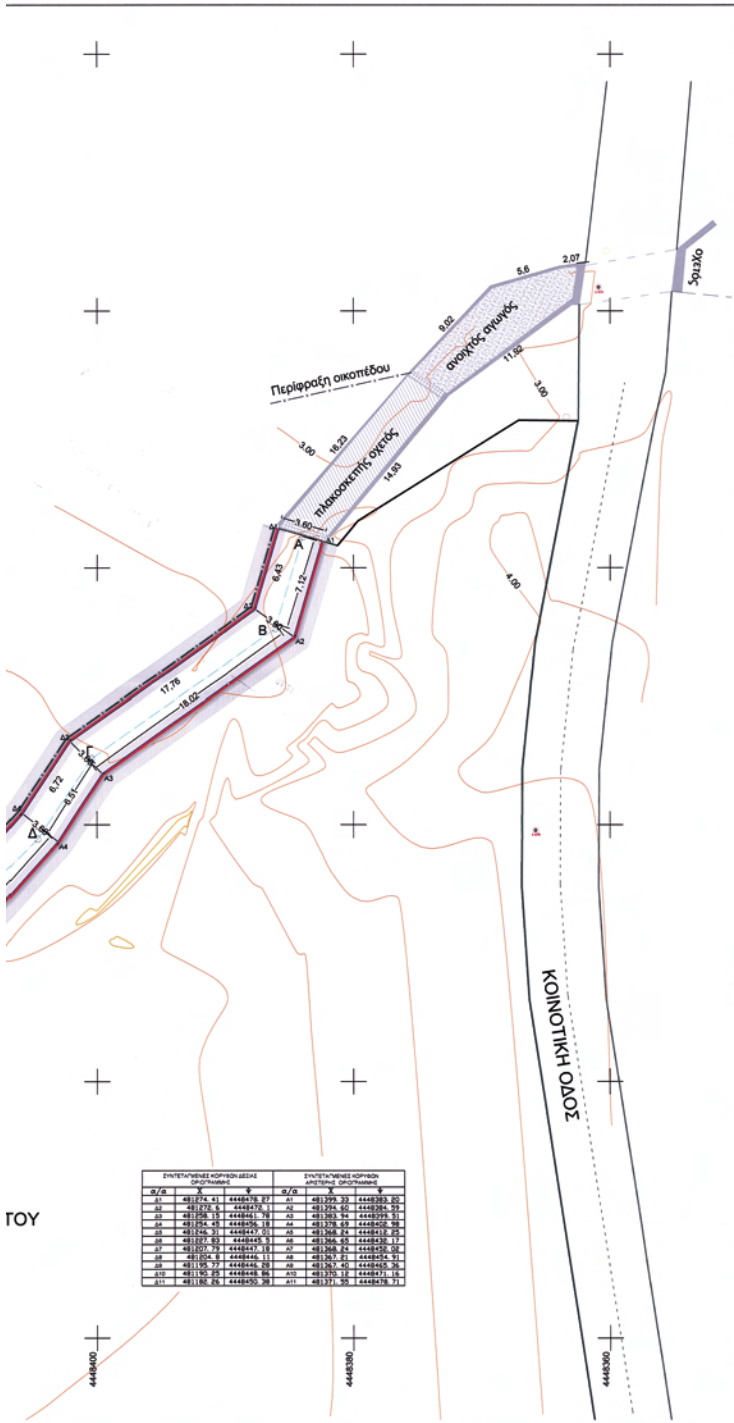

| ΕΠΙΤΕΛΕΣΕΙΣ ΚΟΡΥΦΩΝ ΒΕΣΙΑΣ | | | ΕΠΙΤΕΛΕΣΕΙΣ ΟΡΕΣΩΝ | | |
|----------------------------|--------|---------|--------------------|--------|---------|
| Σ/Σ | X | Y | Σ/Σ | X | Y |
| 01 | 481174 | 4448218 | 01 | 481225 | 4448282 |
| 02 | 481228 | 4448272 | 02 | 481224 | 4448284 |
| 03 | 481208 | 4448318 | 03 | 481201 | 4448275 |
| 04 | 481254 | 4448256 | 04 | 481278 | 4448252 |
| 05 | 481242 | 4448272 | 05 | 481266 | 4448252 |
| 06 | 481227 | 4448448 | 06 | 481266 | 4448252 |
| 07 | 481207 | 4448217 | 07 | 481266 | 4448252 |
| 08 | 481204 | 4448446 | 08 | 481265 | 4448254 |
| 09 | 481205 | 4448446 | 09 | 481265 | 4448252 |
| 10 | 481205 | 4448446 | 10 | 481271 | 4448252 |
| 11 | 481182 | 4448252 | 11 | 481271 | 4448252 |

ΑΠΟΣΠΑΣΜΑ ΑΕΡΟΦΩΤΟΓΡΑΦΙΑΣ ΠΕΡΙΟΧΗΣ ΒΟΥΡΒΟΥΡΟΥ ΕΤΟΥΣ ΛΗΨΗΣ 1993

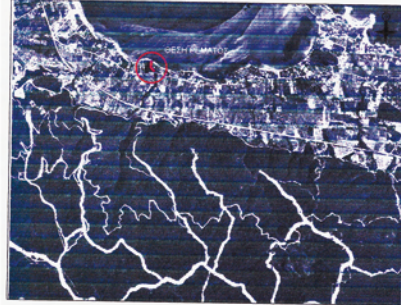

ΥΠΟΜΗΝΗΜΑ:
 - ΟΡΙΟΓΡΑΜΜΗ ΡΕΜΑΤΟΣ
 - ΓΡΑΜΜΗ ΠΛΗΜΜΥΡΑΣ
 - ΡΕΜΑ

ΒΑΣΙΛΗΣ ΠΡΑΣΑΤΖΗΣ
 ΠΟΛΙΤΙΚΟΣ ΜΗΧΑΝΙΚΟΣ Α.Π.Θ.
 ΜΕΛΟΣ Τ.Ε.Ε.
 ΤΗΛ: 210 52 79 000 * FAX: 210 52 21 004
 ΠΛΗΡ. ΔΕΛΤΙΟ ΔΙΕΥΘΥΝΣΗΣ
 ΑΦΗ ΤΕΧΝΗΤΩΝ ΔΟΥ ΑΡΧΙΤΕΚΤΟΝΩΝ

ΤΟΥΠΛΙΚΙΩΤΗΣ ΑΝΩ ΔΙΔΑΚΤΟΡΕΙΟ
 ΣΤΑΤΙΣΤΙΚΩΝ - ΠΕΡΙΒΑΛΛΟΝΤΟΛΟΓΙΑΣ
 ΤΟΜΟΣ Β' Τ.Ε.Ε. Α.Π.Θ.
 ΤΗΛ: 210 52 79 000 * FAX: 210 52 21 004
 Α.Θ.Α. ΠΕΡΙΒΑΛΛΟΝΤΟΛΟΓΙΑΣ - Δ.Ο.Υ. ΑΘΗΝΑΣ

ΕΠΙΧΕΙΡΗΣΙΑΚΗ ΠΕΡΙΦΕΡΕΙΑ ΚΕΝΤΡΙΚΗΣ ΜΑΚΕΔΟΝΙΑΣ
 ΔΙ.Π.Ε.Χ.Θ.
 ΜΟΝΟΣ: **ΧΑΛΚΙΔΙΚΗΣ**
 ΜΙΛΟΣ: **ΣΙΩΝΙΑΣ**
 ΟΜΑΔΑ: **ΕΠΙΧΕΙΡΗΣΗ ΥΠΟΔΟΜΩΝ Π.Μ.**
ΑΡΑΠΗΣ - ΚΑΡΥΔΑ
 Το παρόν τοπογραφικό διάγραμμα συντάσσεται την υπ αριθ. **2310/14.4.09**
 Αθήνα 19.09.2008
 Β.Π. ΠΡΑΣΑΤΖΗΣ
 Πολ. Μηχανικός Α.Π.Θ.
 Ο Πρόεδρος του Υ.Π. Έργου
 ΤΕΧΝΙΚΟΛΟΓΟΣ ΠΟΛΙΤΙΚΟΣ ΜΗΧΑΝΙΚΟΣ Μ.Α.Φ.
 ΑΝΤΙΣΤΡΟΦΗ ΣΤΑΤΙΣΤΙΚΩΝ - ΠΕΡΙΒΑΛΛΟΝΤΟΛΟΓΙΑΣ
 ΔΙ.Π.Ε.Χ.Θ.
 Π.Κ.Θ. Π.Κ.
 ΔΙΕΥΘΥΝΣΗ ΚΕΝΤΡΙΚΗΣ ΜΑΚΕΔΟΝΙΑΣ
 ΔΙ.Π.Ε.Χ.Θ.
 ΔΙΕΥΘΥΝΤΗΣ: **ΧΑΛΚΙΔΙΚΗΣ**
 ΔΙΕΥΘΥΝΤΗΣ: **ΣΙΩΝΙΑΣ**
 ΔΙΕΥΘΥΝΤΗΣ: **ΕΠΙΧΕΙΡΗΣΗ ΥΠΟΔΟΜΩΝ Π.Μ.**
 ΔΙΕΥΘΥΝΤΗΣ: **ΑΡΑΠΗΣ - ΚΑΡΥΔΑ**
 ΔΙΕΥΘΥΝΤΗΣ: **ΑΡΧΙΤΕΚΤΟΝΟΣ**

| | |
|----------------|---|
| ΕΡΓΟΔΟΤΗΣ | ΚΛΗΡ. ΚΑΖΑΝΗ ΧΡΗΣΤΟΥ ΜΠΟΥΛΑΚΗΣ ΛΑΖΑΡΟΣ |
| ΕΡΓΟ : | ΔΙΕΥΘΕΤΗΣΗ ΡΕΜΑΤΟΣ ΑΡΑΠΗΣ - ΚΑΡΥΔΑ ΛΑΚΚΟΣ |
| ΘΕΣΗ | ΟΙΚΙΣΜΟΣ ΒΟΥΡΒΟΥΡΟΥ Δ.Δ. ΑΓΙΟΥ ΝΙΚΟΛΑΟΥ ΔΗΜΟΥ ΣΙΩΝΙΑΣ |
| ΟΜΑΔΑ ΜΕΛΕΤΗΣ | ΠΡΑΣΑΤΖΗΣ ΒΑΣΙΛΕΙΟΣ Πολ. Μηχανικός Α.Π.Θ. ΚΙΑΚΑΣ ΝΙΚΟΛΑΟΣ Αγρ. Τοπογράφος Μηχανικός Α.Π.Θ. ΤΟΥΠΛΙΚΙΩΤΗΣ ΑΠΟΣΤΟΛΟΣ Δασολόγος περιβαλλοντολόγος Α.Π.Θ. |
| ΘΕΜΑ ΣΧΕΔΙΟΥ | ΑΡ.ΣΧΕΔΙΟΥ 01 |
| ΚΛΙΜΑΚΑ | 1: 200 |
| ΧΡΟΝΟΣ ΜΕΛΕΤΗΣ | ΟΚΤΩΒΡΙΟΣ 2008 |
| ΘΕΩΡΗΣΗ | Ο ΣΥΝΤΑΞΑΣ ΠΡΑΣΑΤΖΗΣ ΒΑΣΙΛΕΙΟΣ Πολ. Μηχανικός Α.Π.Θ. ΚΙΑΚΑΣ ΝΙΚΟΛΑΟΣ Αγρ. Τοπογράφος Μηχανικός Α.Π.Θ. ΤΟΥΠΛΙΚΙΩΤΗΣ ΑΠΟΣΤΟΛΟΣ Δασολόγος περιβαλλοντολόγος Α.Π.Θ. |

